



**Tanpa Deforestasi,
Tanpa Gambut,
Tanpa Exploitasi (NDPE)**

Wilmar International Limited (Co. Reg. No. 199904785Z)
28 Biopolis Road
Singapore 138568
E-mel: csr@wilmar.com.sg

Terbitan Pertama 2024

Penafian:

Panduan ini merumuskan polisi NDPE untuk tujuan komunikasi yang berkesan dengan orang ramai. Versi Bahasa Inggeris [polisi NDPE Wilmar](#) harus dijadikan rujukan muktamad.

A large, dark green tree trunk is on the left side of the page. At its base, there are several grey rocks and some green grass. The background is white.

Panduan ini menyokong pematuhan terhadap polisi 'Tanpa Deforestasi, Tanpa Gambut, Tanpa Eksploitasi' (NDPE) dalam pengeluaran minyak sawit. Pematuhan kepada polisi NDPE adalah wajib untuk menjadi sebahagian daripada rantai bekalan global Wilmar.

Panduan ini melengkapi amalan pengurusan terbaik untuk mencapai amalan lestari dalam industri kelapa sawit, selaras dengan keperluan dan permintaan pasaran antarabangsa.





TANPA DEFORESTASI

- Tiada pembangunan di hutan Stok Karbon Tinggi (HCS)
- Tiada pembangunan di kawasan Nilai Konservasi Tinggi (HCV)
- Tiada pembakaran
- Pengurangan pelepasan gas rumah hijau (GHG) secara progresif di ladang sedia ada





TANPA DEFORESTASI DAN TIADA PEMBAKARAN

"Hutan adalah paru-paru bumi.
Kita mesti melindungi dan
memeliharanya"

An illustration of a lush green forest with various trees and plants. In the foreground, a person wearing a yellow hard hat and an orange shirt is standing amidst the foliage. The background shows more trees and a bright sky with a sun or moon.

PEMULIHARAAN HUTAN STOK KARBON TINGGI (HCS)

"Melindungi deposit karbon di hutan kita adalah aspek penting dalam kelestarian"

PERLINDUNGAN DAN PEMULIHARAAN KAWASAN NILAI KONSERVASI TINGGI (HCV)

"Kita harus mengekalkan prinsip-prinsip sosial dan alam sekitar sebagai komponen penting dalam pengurusan yang bertanggungjawab"



PENGURANGAN GAS RUMAH HIJAU (GHG) SECARA PROGRESIF

Menyelenggara kenderaan
dan jentera dengan baik
untuk mengurangkan
pencemaran



Penggunaan agrokimia secara
hati-hati dan bertanggungjawab



Elakkan sebarang
jenis pembakaran
terbuka

TANPA PEMBANGUNAN BARU DI TANAH GAMBUT

- Tiada pembangunan baru di tanah gambut tanpa mengambil kira kedalaman
- Amalan pengurusan terbaik untuk ladang yang sedia ada di tanah gambut
- Menerokai pilihan untuk pemulihan tanah gambut di mana ia dapat dilaksanakan

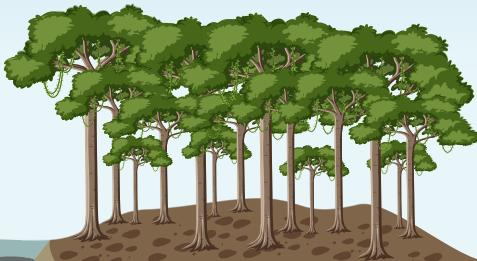

Tanah Organik (Gambut)

Tanah Mineral



PEMULIHARAAN TANAH GAMBUT

Menghargai tanah gambut serta tanah yang mengandung bahan organik yang tinggi

"Mengelak dari menanam di tanah gambut kerana ia berfungsi sebagai rizab karbon yang penting dan harus dilindungi"



TANPA EKSPLOITASI ORANG DAN MASYARAKAT SETEMPAT

- Menghormati hak asasi manusia yang diiktiraf di peringkat antarabangsa sebagai asas
- Mengiktiraf dan menghormati hak atas tanah
- Menyelesaikan semua aduan dan konflik secara telus

MENGHORMATI DAN MENYOKONG HAK ASASI MANUSIA ANTARABANGSA

PELUANG
SAMA RATA

KESELAMATAN
DAN KESIHATAN

TIADA BURUH
PAKSA

KEBEBASAN
BERPERSATUAN

PERLINDUNGAN
KANAK-KANAK

HAK WANITA



"Hak Asasi Manusia meliputi semua individu. Kita harus menghormati dan mempertahankannya."



MENGHORMATI DAN MENGIKTIRAF HAK SEMUA PEKERJA TERMASUK PEKERJA KONTRAK, SEMENTARA DAN MIGRAN



Amalan kerja
yang adil

Kelengkapan
Pelindung Diri
(KPD)

Kebajikan
pekerja

"Hak dan kewajipan pekerja tidak
mendatangkan hasil melainkan
kedua-duanya bergabung"

MENGHORMATI HAK PEMEGANG TANAH

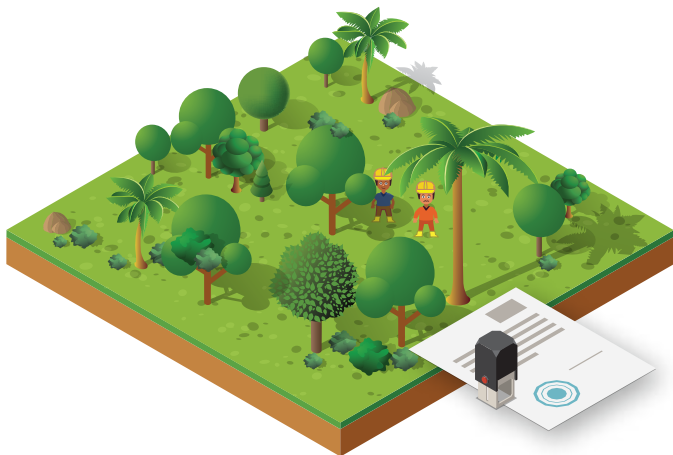

Menghormati hak rasmi dan hak adat orang asal dan masyarakat setempat terhadap tanah, wilayah dan sumber, selaras dengan undang-undang dan peraturan nasional

MENGHORMATI HAK ORANG ASAL DAN MASYARAKAT SETEMPAT



"Warisan budaya dan ilmu orang asal dan masyarakat setempat tidak ternilai harganya"



Selain itu, syarikat dan peladang perlu -

- Menghormati dan melindungi kebajikan dan hak kanak-kanak
- Menyokong kemasukan pekebun kecil ke dalam rantai bekalan
- Mengenalpasti langkah-langkah remedi apabila syarikat telah menyebabkan atau menyumbang secara negatif kepada hak asasi manusia

MENYELESAIKAN SEMUA ADUAN DAN KONFLIK MELALUI PROSES YANG TERBUKA, TELUS DAN SECARA PERUNDINGAN



"Setiap orang memainkan peranan penting
untuk menyelesaikan masalah atau konflik"

MINYAK SAWIT LESTARI

"Dialog yang membina dan amalan pengurusan terbaik merupakan asas perniagaan tani yang lestari dan memberikan hasil yang cemerlang!"



PENYUMBANG KEPADA PENGELUARAN PANDUAN INI

Panduan ini diadaptasi daripada program Sokongan Wilmar untuk Pekebun Kecil di Honduras (WISSH). Kami berterima kasih kepada pasukan Kelestarian dan Operasi atas sokongan mereka yang tidak terhingga dalam penerbitan panduan ini. Kami menghargai komitmen mereka untuk berkongsi pengetahuan dengan pemegang taruh, termasuk pembekal, pekebun kecil dan masyarakat setempat.



wilmar